ΣΧΟΛΙΚΟ ΕΤΟΣ 2018 – 2019

ΛΑΟΓΡΑΦΙΚΟ ΜΟΥΣΕΙΟ ΒΑΡΝΑΒΑ

Την Πέμπτη 21/03/2019, μαθητές και μαθήτριες των Β & Γ τάξεων του σχολείου μας, είχαν τη χαρά να επισκεφτούν με τη συνοδεία των δασκάλων τους , το Ευρωπαϊκό Μουσείο Άρτου και το Διαδραστικό Αγροτικό Λαογραφικό μουσείο στον Βαρνάβα Αττικής και να λάβουν μέρος σε βιωματικές δράσεις.

Ευχαριστούμε από καρδιάς το προσωπικό του Μουσείου για την ξεχωριστή φιλοξενία και τις γνώσεις που μας μετέδωσαν.

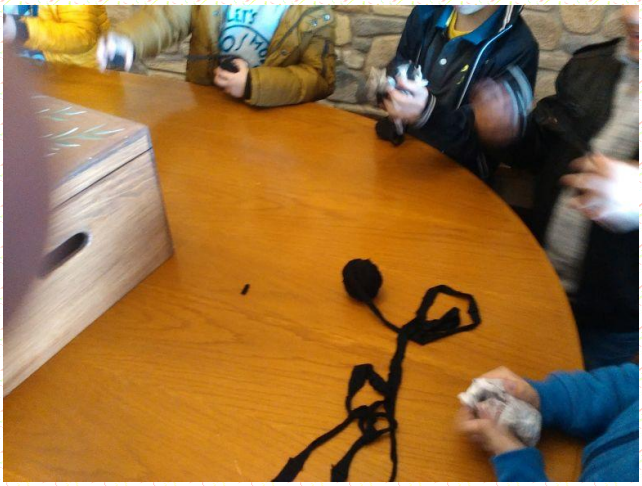

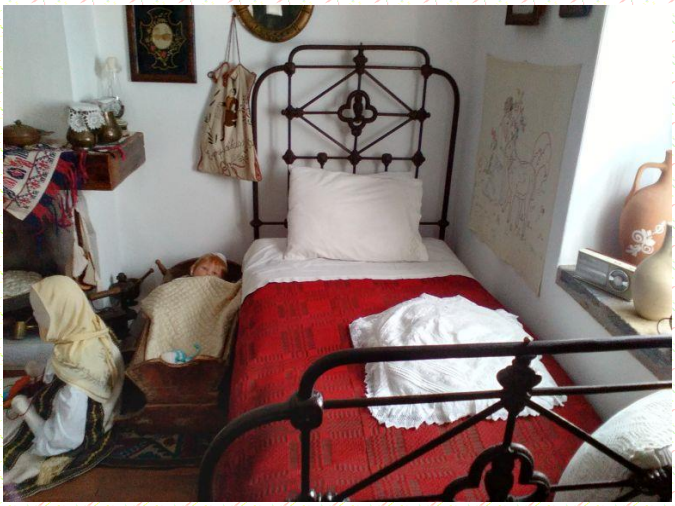

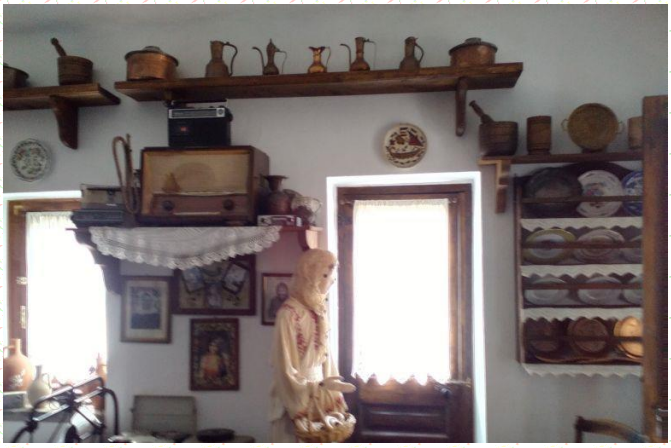

Φωτογραφικό υλικό : Βουλγαρόπουλος Γιώργος, Σισμανίδου Ευαγγελία